UCHWAŁA NR XV.123.2025
RADY MIEJSKIEJ W ZŁOTOWIE

z dnia 28 maja 2025 r.

w sprawie przystąpienia do sporządzenia zmiany miejscowego planu zagospodarowania przestrzennego miasta Złotowa, obszaru położonego między ul. Królowej Jadwigi, jeziorem Burmistrzowskim i Kanałem Śmiardowskim

Na podstawie art. 18 ust. 2 pkt 15 ustawy z dnia 8 marca 1990 r. o samorządzie gminnym (tekst jednolity Dz. U. z 2024 r. poz. 1465 ze zmianami: Dz. U. z 2024 r. poz. 1572, poz. 1907 i poz. 1940) oraz art. 14 ust. 1, 2 i 4 w związku z art. 27 ustawy z dnia 27 marca 2003 r. o planowaniu i zagospodarowaniu przestrzennym (tekst jednolity Dz. U. z 2024 r. poz. 1130 ze zmianami: Dz. U. z 2024 r. poz. 1907 i poz. 1940 oraz z 2025 r. poz. 527), na wniosek Burmistrza Miasta Złotowa, Rada Miejska w Złotowie uchwala, co następuje:

§ 1. Przystępuje się do sporządzenia zmiany miejscowego planu zagospodarowania przestrzennego miasta Złotowa, obszaru położonego między ul. Królowej Jadwigi, jeziorem Burmistrzowskim i Kanałem Śmiardowskim, uchwalonego uchwałą Nr V/34/11 Rady Miejskiej w Złotowie z dnia 29 marca 2011 r. (ogłoszonego w Dz. Urz. Woj. Wlkp. z dnia 26.05.2011 r., Nr 145, poz. 2327), na obszarze wskazanym na załączniku graficznym do niniejszej uchwały.

§ 2. Granice obszaru objętego zmianą planu oznaczono na mapie stanowiącej załącznik graficzny do uchwały.

§ 3. Opracowanie obejmuje problematykę wskazaną w art. 15 ust. 2 i ust. 3 ustawy z dnia 27 marca 2003 r. o planowaniu i zagospodarowaniu przestrzennym.

§ 4. Wykonanie uchwały powierza się Burmistrzowi Miasta Złotowa.

§ 5. Uchwała wchodzi w życie z dniem podjęcia.

Przewodniczący Rady
Miejskiej w Złotowie

Grzegorz Kolera

Załącznik
do uchwały nr XV.123.2025
Rady Miejskiej w Złotowie
z dnia 28 maja 2025 r.

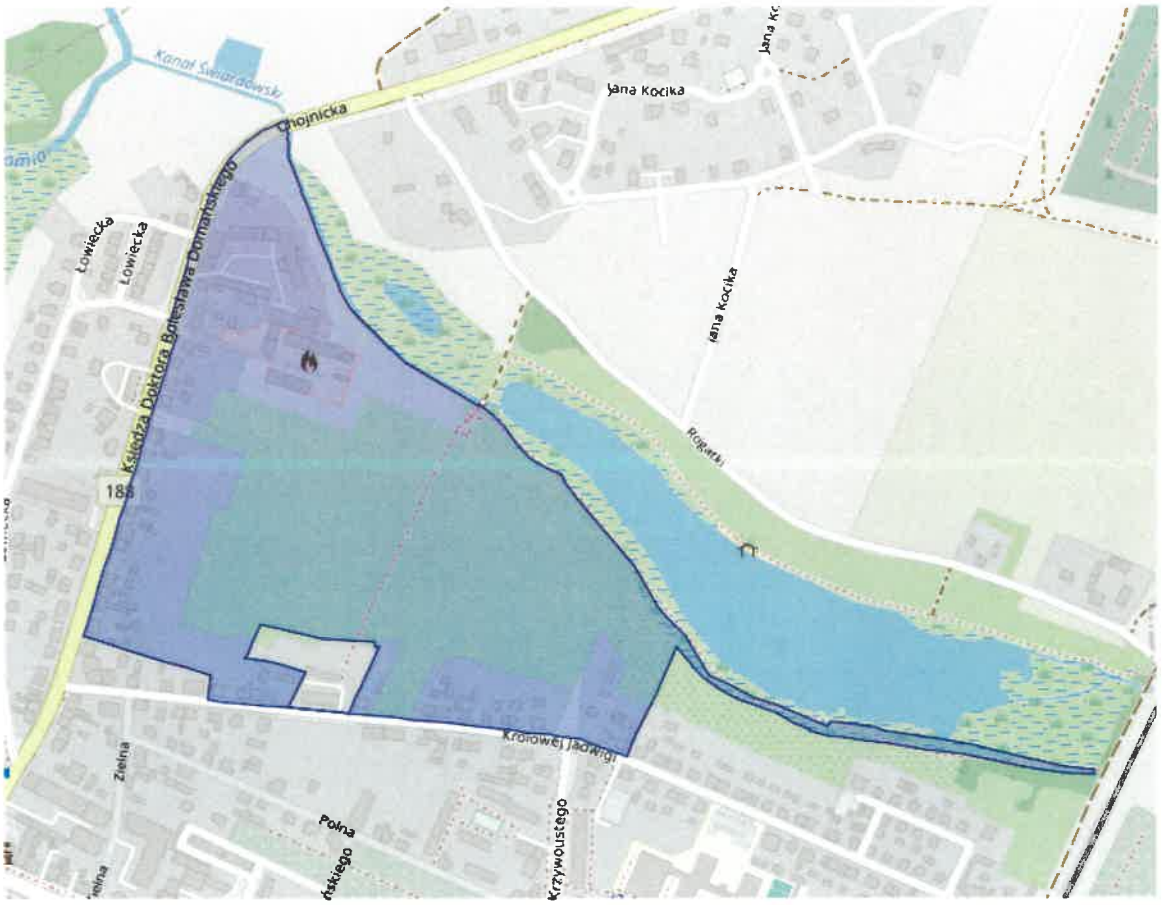

Obszar opracowania zmiany planu

Przewodniczący
Rady Miejskiej
Grzegorz Kolera